ChildCare Aware® OF WASHINGTON

Boletín de Primavera 2023

Orgullosamente financiado por

Washington State Department of CHILDREN, YOUTH & FAMILIES

Reserva La Fetcha

¿Está buscando ayudar a aumentar la inscripción? Únase a una conversación con otros proveedores de cuidado infantil y reciba consejos y herramientas para ayudar a promocionar su programa. El sábado 29 de julio de 2023 a las 10AM

OBTENGA AYUDA CON:

- Plantillas de redes sociales
- Gráficos de inscripción y contratación
- Mensajes a los padres
- ¡Y más!

¡Regístrate hoy! Llámenos, envíenos un mensaje de texto o correo electrónico.

253-345-9206 communications@childcareawarewa.org

COACH Y PROVEEDOR DESTACADO

Elizabeth Zúñiga-Flores
Proveedor bilingüe de Early Achievers

Este trimestre, destacamos a Elizabeth Zuniga-Flores de Little Big World Child Care. Durante la pandemia, Elizabeth vio la necesidad de proveedores de cuidado infantil en su comunidad. Esto la motivó a cambiar de carrera y empezar a trabajar en Educación Infantil, dejando su trabajo de 14 años. Elizabeth está feliz de tener la oportunidad de marcar la diferencia en las vidas de los niños pequeños y sus familias al brindar experiencias de calidad que fomentan resultados positivos para la salud, el bienestar y el aprendizaje de los niños. ¡Su cambio de carrera ha sido la mejor decisión que ha tomado!

¿Cómo ayuda completar videos destacados a respaldar su crecimiento como proveedor?

Lo mejor es que me permite verme interactuando con mis hijos y pensar en lo que necesito mejorar. Me tomo un tiempo para reflexionar: poder verlo desde una perspectiva externa ha sido un cambio de juego.

¿Cuáles son los beneficios de los videos destacados?

Es un proceso sencillo, la parte más difícil fue hacer el primer video. Tuve que encontrar el coraje para hacerlo, no me gusta tomarme fotos/videos y publicarlos. Pero pronto me di cuenta de que no se trata tanto de estar en video sino de mostrar lo que hago a diario. Vale la pena hacerlo y ser reconocido.

¿Puedes compartir tu experiencia trabajando con tu entrenadora Ariana?

Ariana es alguien a quien puedo recurrir si tengo preguntas o necesito orientación. Ella está bien informada y es confiable, realmente aprecio a Ariana como entrenadora. Ella siempre me alienta a continuar con mi educación y mis metas. Ella me recuerda que no hay meta demasiado grande. Ella me alienta a seguir avanzando con mi reconocimiento de calidad y hace que las cosas nuevas, como los videos destacados, sean fáciles de entender y lograr.

¿Algún consejo para los nuevos proveedores?

¡No tengas miedo de Video Highlights! Es genial ver el informe una vez que regresa y leer los comentarios que lo ayudan a mejorar. ¡Una vez que te pongas en marcha, verás lo importantes que son!

Ariana Salazar
Coach bilingüe de Early Achievers

También tuvimos la oportunidad de hablar con la coach bilingüe de Early Achievers de Elizabeth. Ariana ha sido coach bilingüe de aprendizaje temprano con Child Care Aware of Northwest durante siete años. También ha sido instructora de clases de ECE en español en Skagit Valley College desde 2020. La necesidad de cada proveedor varía y puede ser única, y la experiencia, el conocimiento y las habilidades de Ariana han sido útiles para ayudarlos. Ella promueve actividades prácticas para ayudar a mantener a los niños interesados.

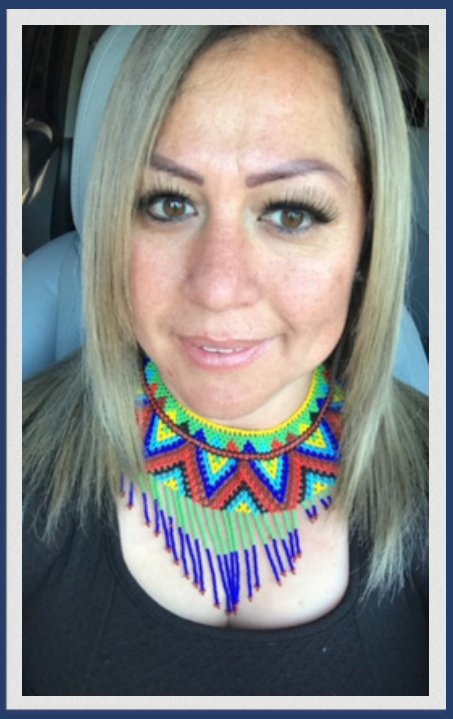

¿Cuáles son los beneficios de los videos destacados en comparación con el proceso de recopilación de datos anterior?

Los videos destacados cambiaron completamente el proceso para mejor. Antes de que alguien apareciera espontáneamente durante 2 días y revisara la enseñanza de los proveedores y las instalaciones. Podría interrumpir el flujo del día. Ahora los proveedores pueden grabarse enseñando en su propio tiempo y en un entorno cotidiano. Una vez que terminan, pueden revisar el video y me siento con ellos para la revisión. Les hago preguntas orientadoras para ayudarlos a crecer como individuos. Reflexionan sobre las interacciones y tienen la capacidad de volver a hacerlo. Una vez que regresa el video, revisamos la calificación juntos y vemos cuáles son las áreas de crecimiento. Luego buscamos capacitaciones disponibles en esas áreas.

¿Cómo ayuda el hecho de completar videos destacados a apoyar el crecimiento de los proveedores?

Es un motivador para ellos. Pueden rehacer el video si creen que necesitan hacerlo mejor según cómo aprendieron los niños y cómo actuaron en el video. Ellos mismos toman esa decisión después de revisar su video y reflexionar.

¿Cómo promociona los videos destacados con sus proveedores?

Tenemos otros proveedores durante nuestro PLC español que comparten sus historias de éxito en Video Highlights con otros 25-35 proveedores en el área.

¿Cuál es el impacto que has visto debido a los videos destacados?

Un proveedor envió su primer video. La llamé y le pregunté si podíamos hacer una cita para revisar los resultados. El día que llegué a mi visita me recibió con un ramo de flores y me dijo: “Gracias entrenador por apoyarme siempre”. En sus resultados logró "Avanzado" en la mayoría de las áreas. Me sentí feliz por ella. Le pregunté si podía animar a otros proveedores que tenían miedo a enviar sus videos. Vino a hablar sobre sus experiencias durante nuestra reunión de PLC que tenemos todos los meses.

Conéctese con su Coach de aprendizaje temprano

¿Está buscando a alguien que pueda respaldar sus objetivos y ofrecer consejos y estrategias para mejorar los resultados de los niños y el crecimiento profesional? Obtenga más información sobre las formas de mejorar la atención que brinda, el rendimiento de su negocio o sus prácticas de participación familiar. Los entrenadores de desarrollo profesional basado en relaciones (RBPD) le brindan apoyo personalizado y ofrecen una amplia gama de servicios de entrenamiento personalizables.

ENCUENTRA TU ENTRENADOR AQUÍ

DE LA GRANJA AL CUIDADO TEMPRANO Y LA EDUCACIÓN EN EL NOROESTE DE WASHINGTON

¡Hay muchos proveedores de aprendizaje temprano en todo el estado que están haciendo un trabajo increíble para nuestros niños y familias en una variedad de formas! En este boletín, destacamos parte del trabajo que se ha realizado en el área de Skagit Valley con Farm to Early Care and Education (Farm 2 ECE).

"Farm to ECE promueve la salud y el bienestar y un mayor acceso a alimentos saludables a través de una colección de estrategias que se centran en el aprendizaje experimental y la participación de la familia y la comunidad. Las tres estrategias clave de Farm to ECE son: compras locales, jardinería y educación sobre alimentos, nutrición y agricultura".

De 2020 a 2022, varios programas de aprendizaje temprano en el área de Skagit Valley trabajaron con el personal de capacitación principal, Delenee Brugman, y su equipo de capacitación, de Child Care Aware of Northwest Washington (Opportunity Council) en asociación con Viva Farms para brindar esta increíble experiencia de aprendizaje a los niños y las familias. Los entrenadores de aprendizaje temprano, que apoyan los programas en español e ingles en Skagit, fueron fundamentales para involucrar a los proveedores en los maravillosos beneficios de la jardinería y la alimentación saludable. Contrataron a 39 proveedores y, como resultado, lograron que cientos de niños trabajaran en el jardín, probaran nuevas frutas y verduras, cocinaran y comieran los alimentos que cultivaron.

El programa Farm 2 ECE se originó a partir de los fondos de subvención USDA Farm to School que Viva Farms expandió a programas de aprendizaje temprano durante COVID porque las escuelas estaban en gran parte cerradas o eran de difícil acceso.

Viva Farms proporciona productos locales frescos para pruebas de sabor y actividades en el aula, así como semillas y asistencia técnica para sitios con jardines. Su trabajo comenzó en un programa de Head Start, se expandió al distrito escolar de Mount Vernon (predominantemente a niños con inglés como segundo idioma) y creció hasta llegar también a guarderías privadas dirigidas por latinas. Han podido asociarse con más de 30 sitios en el área.

DE LA GRANJA AL CUIDADO TEMPRANO Y LA EDUCACIÓN EN EL NOROESTE DE WASHINGTON

Muchos socios comunitarios también participaron en el trabajo en el área de Skagit Valley, brindando diferentes componentes del programa:

WSU Extension proporcionó recetas y educación utilizando el plan de estudios Harvest for Healthy Kids.

El Departamento de Salud del Estado de WA proporcionó materiales educativos que se alinean con el plan de estudios de Harvest for Healthy Kids.

United General ayudó a establecer jardines en los programas de aprendizaje temprano propiedad de latinas.

> *I want them to be proud of what their parents do, that food is an essential part of community and society, and farmers and farmworkers should be respected and uplifted and represented in a positive light.*

Una parte importante de este proyecto es traer el aprendizaje cultural a la mesa. Algunos de los niños que participan en el programa son hijos de agricultores. Viva Farms cree importante resaltar el trabajo que realizan estos agricultores.

¿Querer aprender más?
Aprenda más sobre la implementación de Farm to ECE en su centro tomando
la capacitación en línea de Farm to ECE para proveedores de 2 créditos STARS.

Visite el sitio en línea aquí.

Washington State Farm a ECE Network - Únase a la red para conectarse con granja a socios de ECE en todo el estado.

Visite el sitio en línea aquí.

Financiamiento de la Granja a la Escuela - Hecho de la Red Nacional de la Granja a la Escuela
Hoja para obtener más información sobre cómo financiar su granja para el programa ECE.

Visite el sitio en línea aquí.

Washington Food & Farm Finder puede ayudarlo a encontrar granjas locales
centros en su área.

Visite el sitio en línea aquí.